

WOHNUNG 2 / ERDGESCHOSS
MISBURG - WILHELM-BUSCH-STRASSE 36B
17.07.2023 M 1:50 i.O.

180° freiraum
 Harenberger Meile 29
 30926 SEELZE
 Tel.: 05137 / 128920

**ALLE ANGEgebenEN RAUMMASSE
 SIND ROHBAUMASSE !**

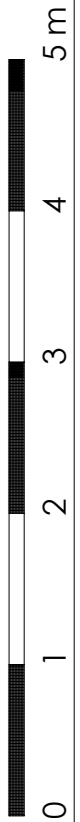
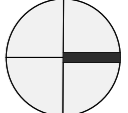

Bauordnungsrechtlich und technisch bedingte Änderungen bleiben vorbehalten.
 Die endgültige Festlegung der Sanitärabjekte erfolgt in Absprache mit dem Nachunternehmer.

| ÄNDERUNG / ERGÄNZUNG | GEZ | DATUM | INDEX |
|----------------------|-----|-------|-------|
| | | | c |
| | | | b |
| | | | a |

H/B = 297 / 420 (0.12m²)

Allplan 2023

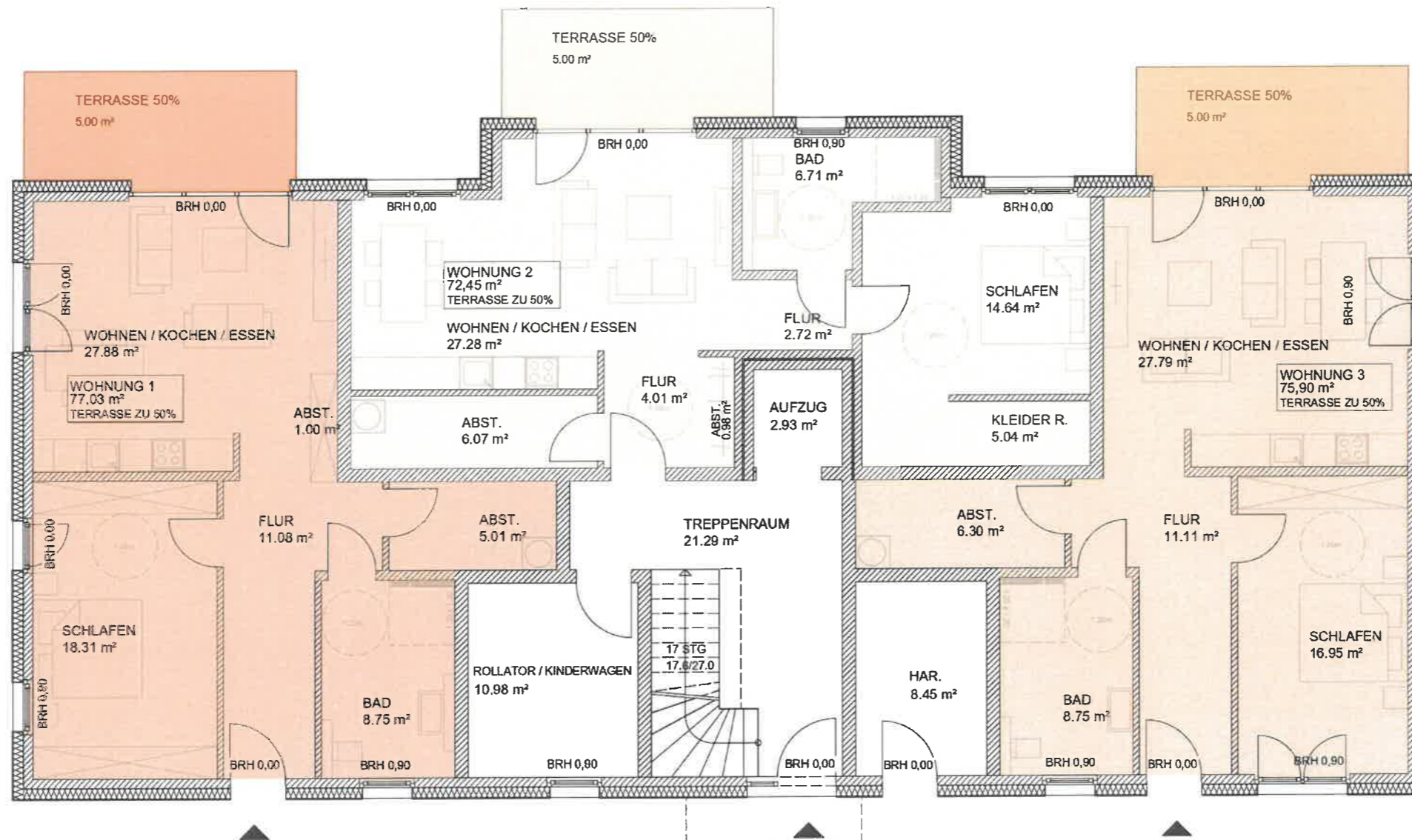

| | | | |
|--------------------------|--|--|---|
| BAUMASSNAHME | NEUBAU EINES MEHRFAMILIENHAUSES MIT 8 WOHNHEINHEITEN | | |
| BAUGRUNDSTÜCK | Wilhelm-Busch-Straße 36, 30629 Hannover | FLURSTÜCK | DATUM |
| GEMARKUNG | FLUR | 219 / 20 | 08.05.2023 |
| MISBURG | 1 | | |
| BAUHERR | 180° freiraum | 180° FREIRAUM GmbH HARENBERGER MEILE 29 30926 SEELZE | MASSSTAB 1:100 |
| ENTWURFSVERFASSER | nh planung GmbH | nh_planung [GmbH] ALTER FLUGHAFEN 16b 30179 HANNOVER | PROJEKT -NR. 23004 |
| | | TEL 05137 - 12892 - 0 info@180grad-freiraum.de | GEZ. / GEPR. DH |
| ZEICHNUNG | BAUANTRAG | |  |
| | GRUNDRISS | ERDGESCHOSS | |
| H/B = 297 / 420 (0.12m²) | | | |
| Allplan 2023 | | | |